MSE MaSol

Bottle & Can Growler machine

Mr. Growler serie by Dutch Growler

- Howler Growler
- ICanGrow

www.dutchgrowler.eu
www.machinesolution.eu

MSE MaSol Growler machines

Growler bottling & canning made easy

Scan mij met een mobiel apparaat om meer te lezen over dit onderwerp

MaSol

CO2 Flush

Met 1 druk op de knop, wordt je fles zuurstof vrij gemaakt met CO2, instelbaar wordt de fles 2x, 3x of 4x geflushed met CO2.

Zo drijven we de zuurstof uit de fles, en blijft het bier langer houdbaar na het vullen.

Start/stop vullen

Na het flushen selecteer je de juiste bier om de fles mee te vullen, en druk je start.

Wanneer de fles bijna vol is, stop je het vullen en blaast de Howler Growler de laatste hoeveelheid bier in de leiding in de fles met CO2.

Hierdoor is de leiding weer klaar voor het volgende biertje, en voorkomt de Howler Growler vermenging van verschillende bieren in de leiding.

Jouw bar, jouw identiteit

De Howler Growler is van RVS, maar ook zeker in andere kleuren te krijgen dan standaard RVS kleur.

Wil jij fel rood, geel of groen of een ‘hout-look’?
Geen probleem; de Howler Growler komt in jouw kleur, past’ie er mooi bij op jouw bar!

Mr.Growler serie

MaSol

De HowlerGrowler
Mr.Growler
serie
De ICanGrow
MaSol

HowlerGrowler

- De flessen vuller van Mr.Growler
- 3 knoppen voor bediening
- LCD scherm
- Veiligheid deurtje
- Geautomatiseerd CO2 spoelen
- Computer gestuurd
- LED verlicht van binnen
- In alle kleuren denkbaar te leveren.

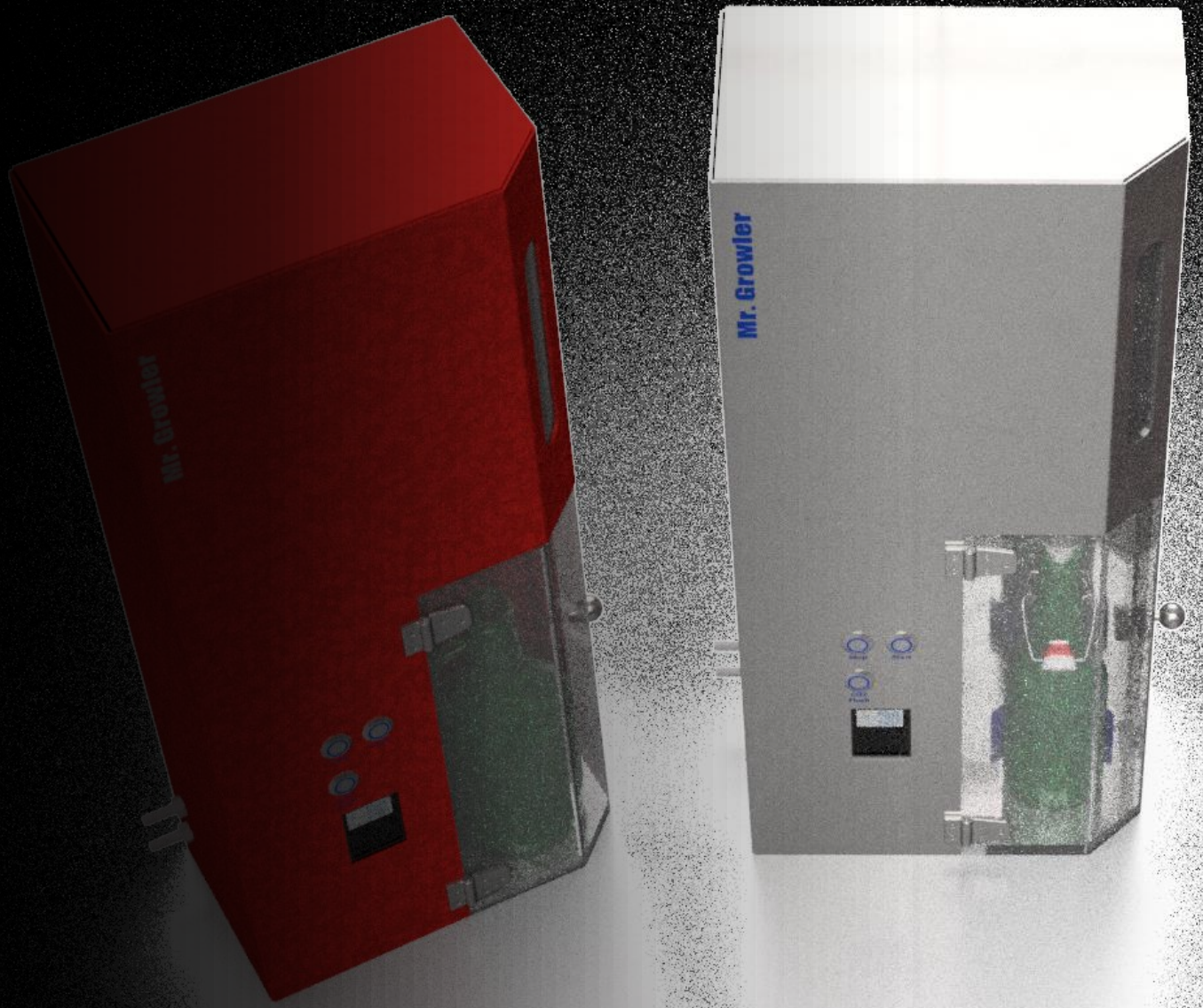

MaSol

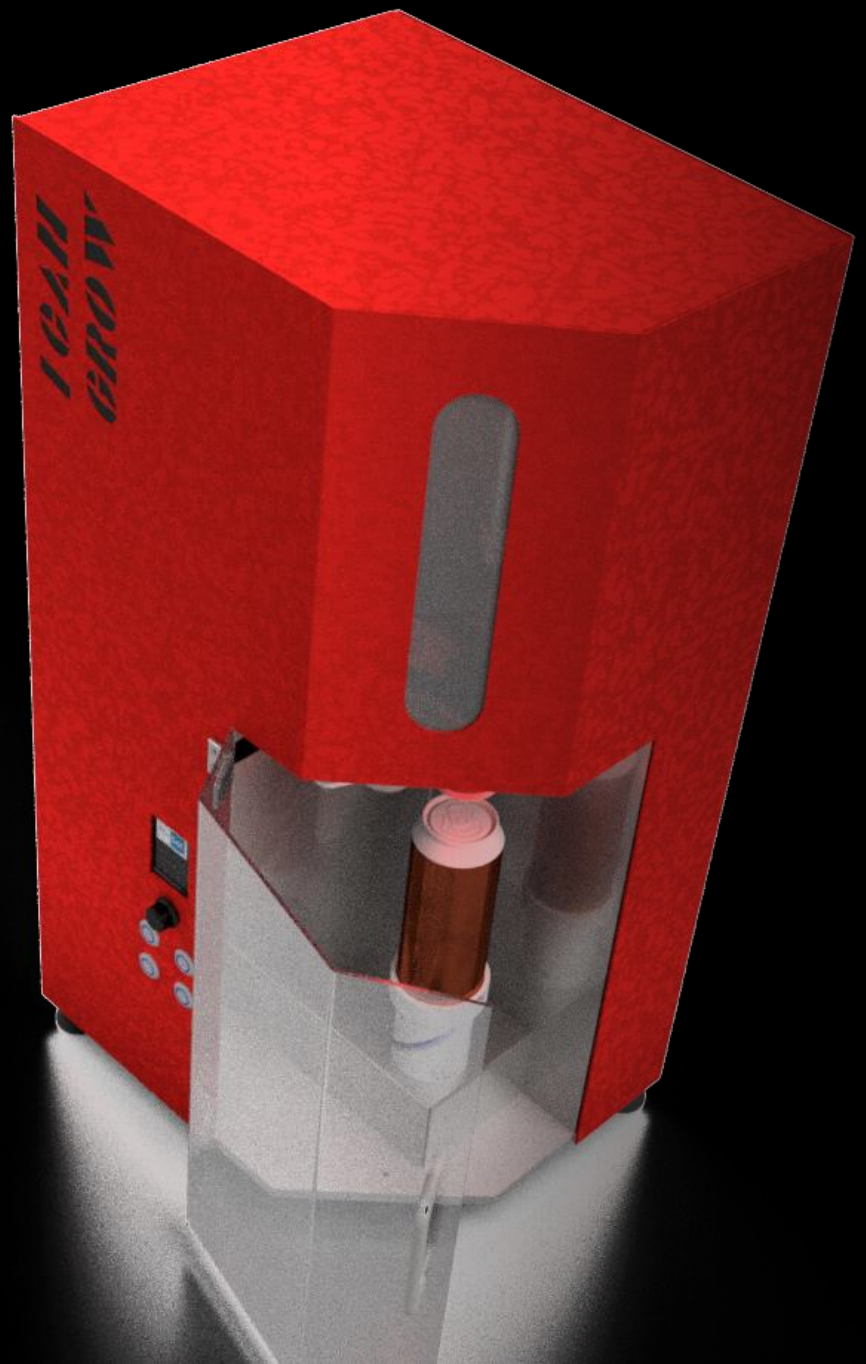

ICanGrow

- Zowel fles als blik af te vullen
- Blik kan direct aansluitend gecapt worden
- 4 knoppen voor bediening
- LCD scherm
- Veiligheid deurtje
- Geautomatiseerd CO2 spoelen
- Computer gestuurd
- LED verlicht van binnen
- In alle kleuren denkbaar te leveren.

MaSol

HowlerGrowler

- 230 Volt.
- 300mm breed.
- 162mm diep.
- 600mm hoog.
- Aansluiting CO2 volgens klant specificatie.
- Aansluiting bieraanvoer volgens klant specificatie.

€ 2.750,- EUR exclusief BTW

Exclusief klant specifieke benodigde aansluitingen.

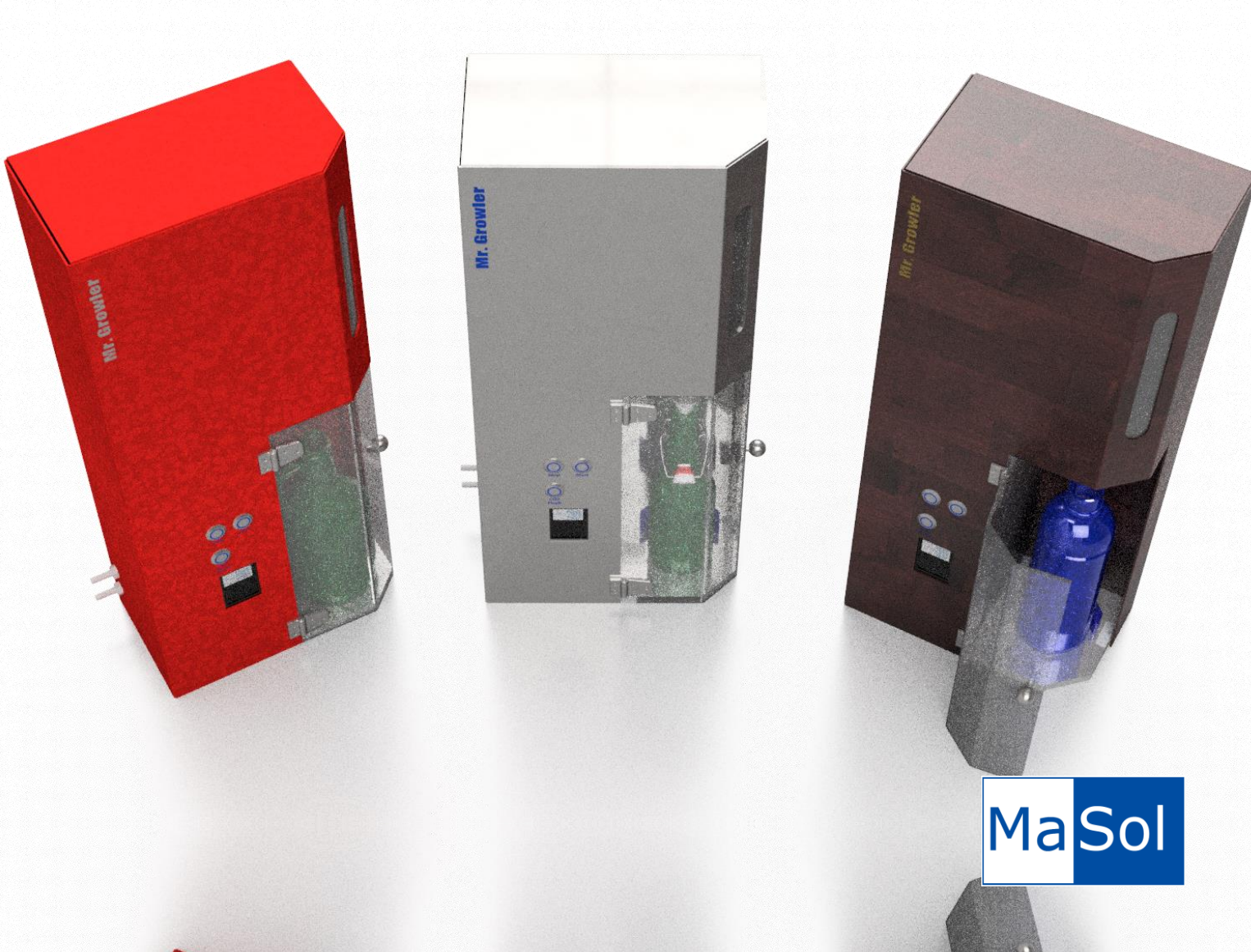

MaSol

ICanGrow

- 230 Volt.
- 404mm breed.
- 324mm diep.
- 770mm hoog.
- Aansluiting CO2 volgens klant specificatie.
- Aansluiting bieraanvoer volgens klant specificatie.

€ 4.180,- EUR exclusief BTW

Exclusief klant specifieke benodigde aansluitingen.

Meer informatie

Bezoek onze website voor meer informatie
www.dutchgrowler.eu
www.machinesolution.eu

Mail naar info@machinesolutuion.eu

Bel MSE MaSol
+31 6 28 52 41 27

Of vraag uw contact person

MSE MaSol

- **Machine bouw.**
  - Concept engineering.
  - Prototype bouw.
  - Machine bouw.
- **Machine verbeteringen, upgrades ontwikkeling – Engineering.**
  - Performance verbeteringen.
  - Breakdown preventie.
- **Machine spare parts.**
  - Verbeterde spares.
    - het verbeteren van onderdelen die storing gevoelig zijn.
  - Outdated parts.
    - Onderdelen die via oorspronkelijke OEM niet meer leverbaar zijn.
- **Machine onderhoud.**
  - Schoonmaakplan als leidraad.
  - Onderhoudsplan is input voor verbeteringen.
- **Machine(lijn) verhuizingen.**
  - Prestatiemeting voor / na verhuizing - Optionele prestatiegarantie.
  - Project management, on site coördinatie.

MSE MaSol

Wij zijn MSE MaSol, en zijn machinebouwers uit Kampen.
Samen hebben we jaren ervaring met verpakkingsmachines voor diverse producten, en dan met name in de Tabak industrie.
Vanuit de tabak industrie hebben wij ervaring met produceren en verpakken van sigaren, pakjes shag, sta-zakken en blikken en verwerkten wij middels diverse methodes vele soorten producten, verschillende vormen, verschillende materiaalsoorten.

Samen met een aantal techneuten, zijn we ambitieus ons eigen een machinebouw bedrijf gestarten, waarbij we ons niet langer richten op de tabak industrie en ons verdiepen in de algemenere verpakkingsindustrie en speciaal bierbrouwerij industrie,.
Wij menen dat de prijzen voor de huidige brouw installaties erg hoog zijn, eveneens als voor de bottelmachines en labelmachines, en dat er voor de meeste speciaal bierbrouwerijen nog erg veel handwerk overblijft, ondanks de aanwezigheid van machines.

Ook richten we ons graag op de algemenere verpakking industrie, bakjes, plastic sealen, sta zakken en blikken.

Wij komen graag in contact met verschillende verpakkings- en productie bedrijven , om uw wereld, en de installaties erachter, beter te kunnen begrijpen om te bepalen hoe we uw sector beter ten dienste zouden kunnen zijn.

Duurzaam ondernemen

Bij MSE MaSol vinden we duurzaam ondernemen erg belangrijk en primair onderdeel van het hedendaagse ondernemen.

Wij willen een positieve bijdrage leveren aan het klimaat van de wereld van onze volgende generaties, mede daarom hebben we gekozen voor dit prachtige huurpand bij het bedrijven terrein van Dolco – Dolfsma.

Duurzaam ondernemen

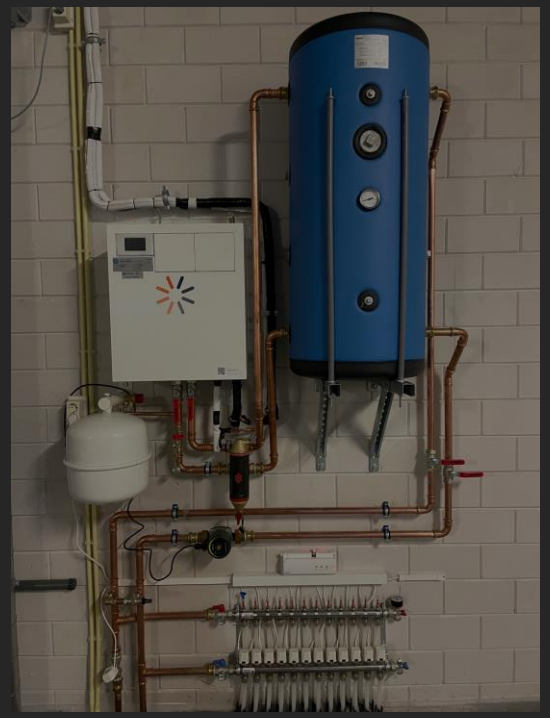

Naast dat we menen onze CO2 bijdrage zo mimimaal mogelijk te krijgen, menen we tevens dat gebruik van Aardgas niet langer van deze tijd is voor nieuwe installaties. Ondanks de schone verbranding van gas, willen wij uit respect voor de Groningers en hun woon en leefomgeving geen deelname in gebruik van aardgas hebben.

Onze bedrijfsruimte is geheel van vloerverwarming voorzien, welke door een warmtepomp gevoed wordt. Voor warm tapwater gebruiken wij elektrische boilers. Daarmee zijn wij volledig aardgas vrij.

Onze elektriciteit verkrijgen we van de zonnepanelen boven op het dak van onze bedrijfsruimte.

De enorme zonnepanelen installatie van onze verhuurder genereerd meer dan voldoende capaciteit voor onze bedrijfsvoering. #iedereendoetwat

MaSol

Thank you

Machine Solution Engineering Kampen

- Machine engineering & bouw
- Technische consultancy
- Technische dienstverlening